Часы святой Пасхи

№3. Ипакои

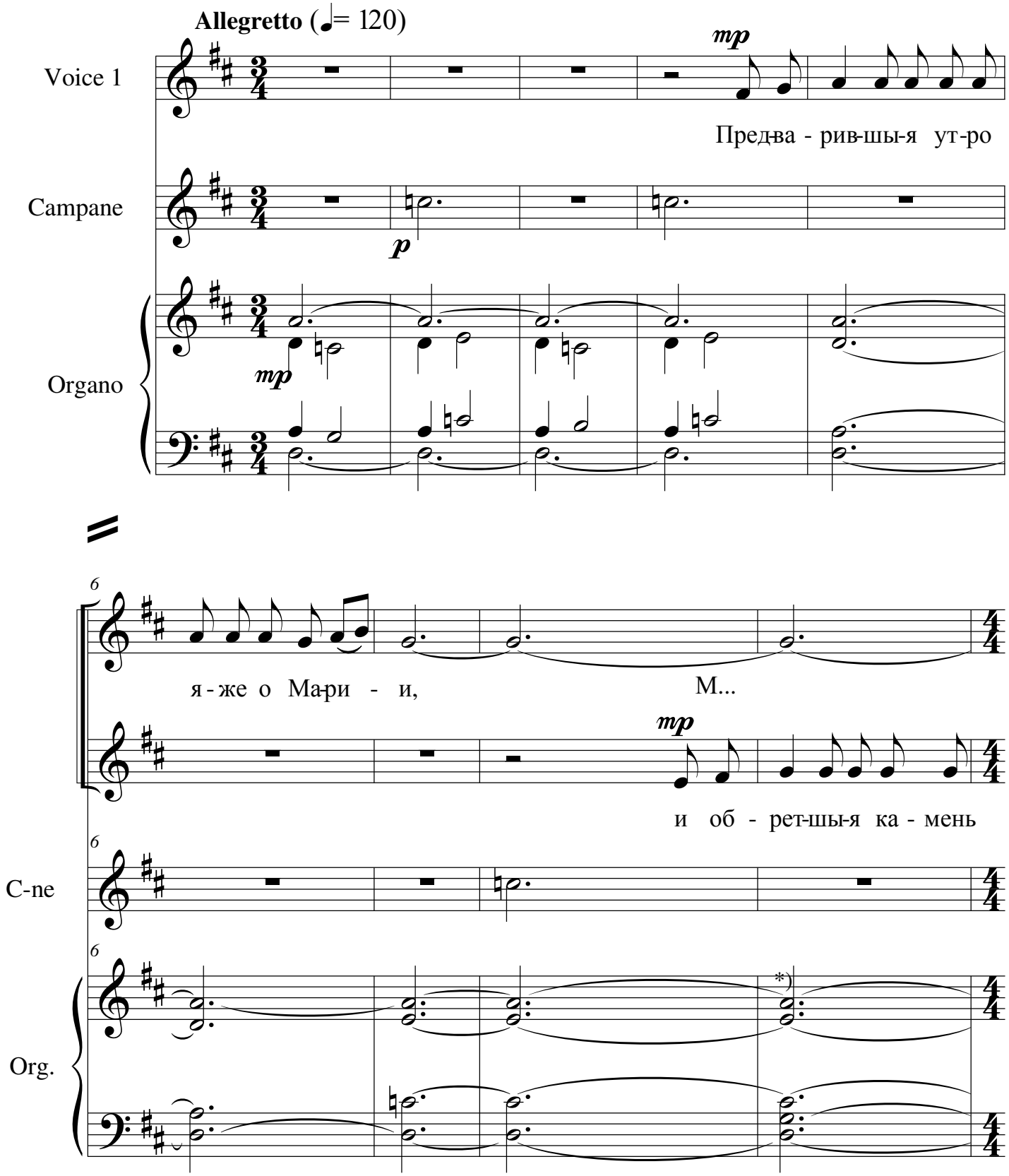

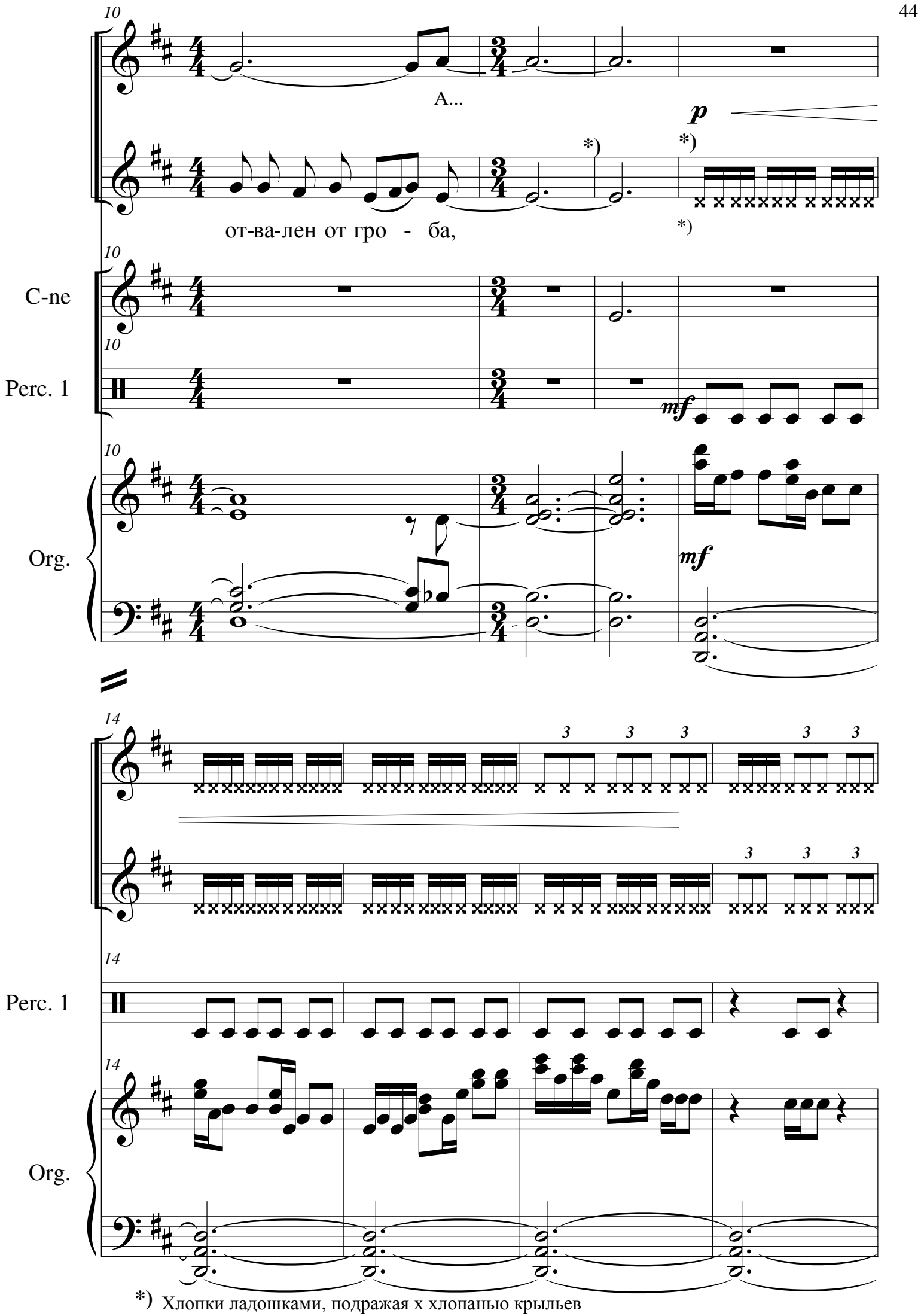

*) Хлопки ладошками, подражая х хлопанью крыльев

18

Perc. 1

Org.

22

p М...

слы - ша-ху от Ан - ге - ла:

слы - ша-ху от Ан - ге - ла:

Org.

mp

Vn. I

pizz.

mp

arco

p

Vn. II

pizz.

mp

arco

p

Vl.

pizz.

mp

arco

p

Vc.

pizz.

mp

Cb.

pizz.

mp

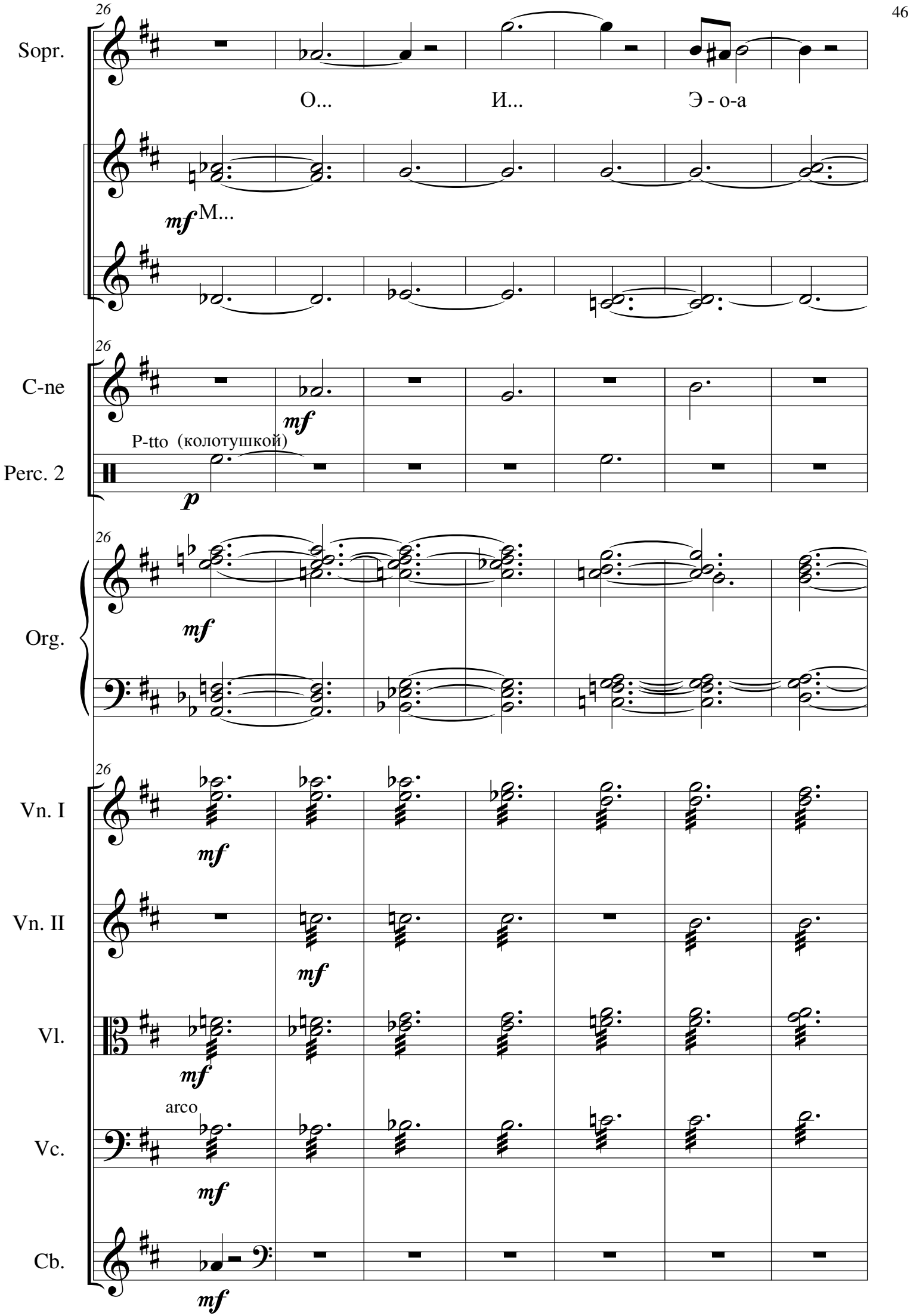
26
Sopr.
О...
И...
Э - о-а
mf М...
C-ne
mf
P-tto (колотушкой)
Perc. 2
p
Org.
mf
Vn. I
mf
Vn. II
mf
Vl.
mf
arco
Vc.
mf
Cb.
mf

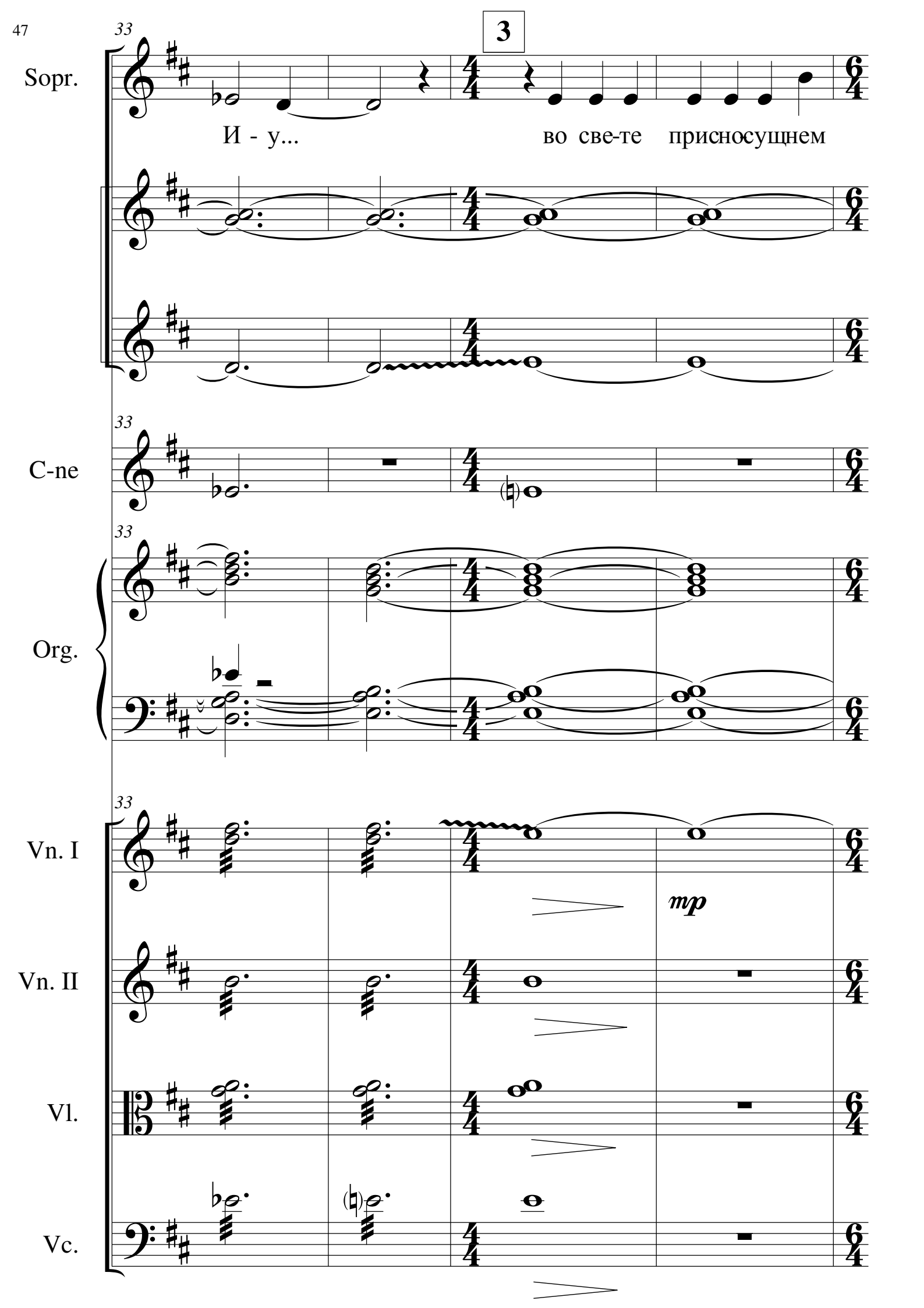
3
33
Sopr.
И - у...
во све-те
присносущнем
C-ne
Org.
Vn. I
mp
Vn. II
Vl.
Vc.

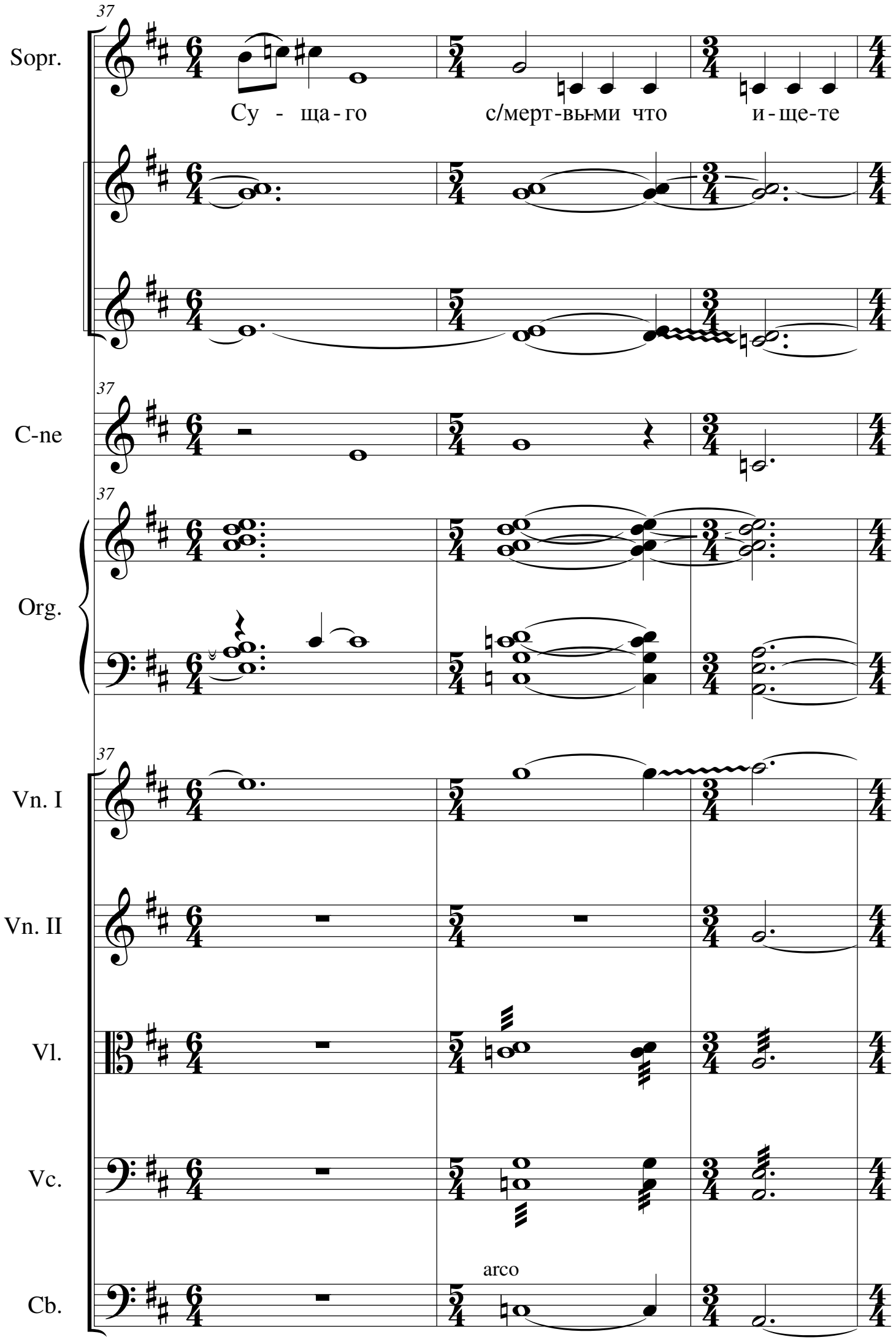
37
Sopr.
Су - ща-го
с/мерт-вьми что
и-ще-те
C-ne
Org.
Vn. I
Vn. II
Vl.
Vc.
arco
Cb.

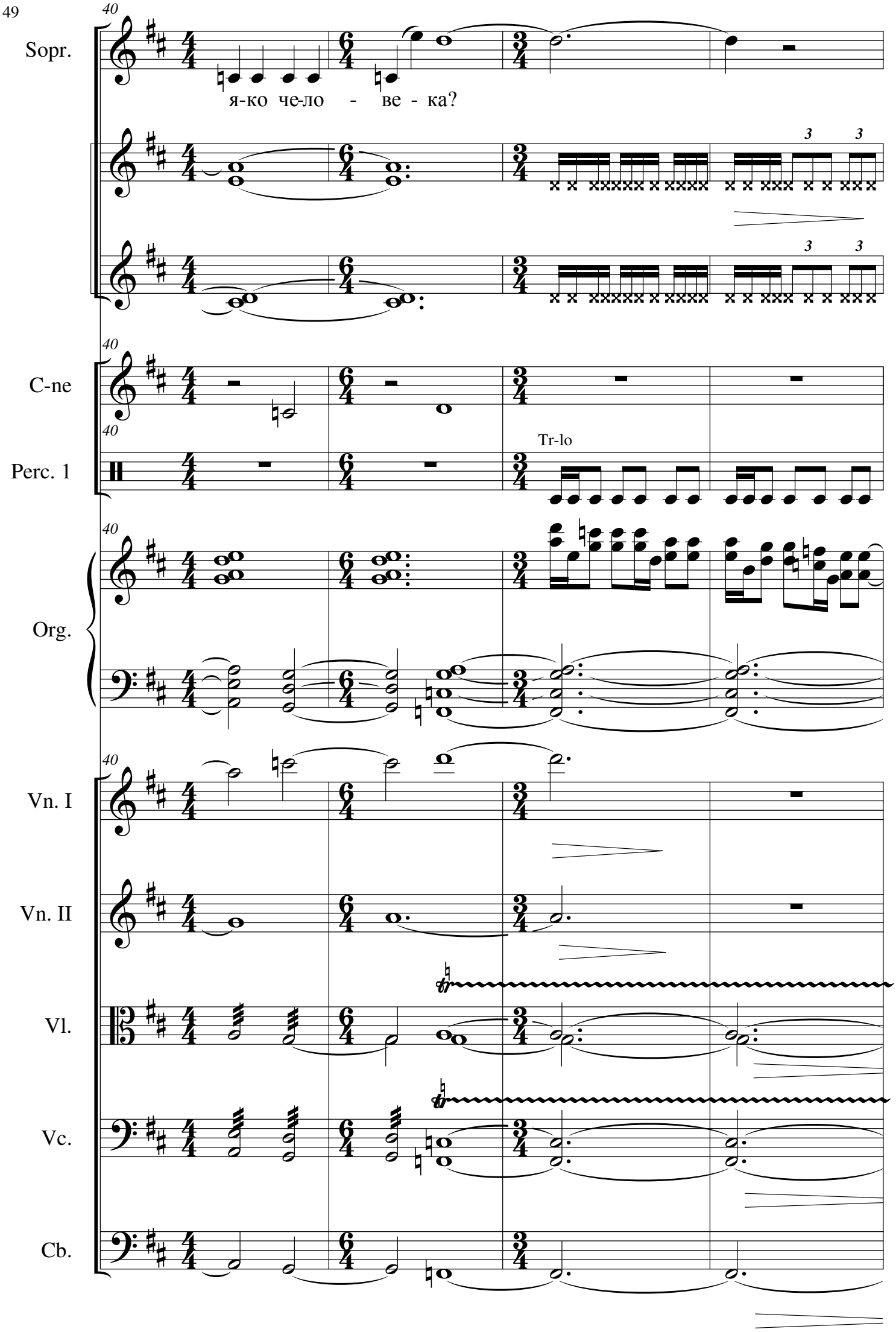
Sopr.
я-ко че-ло - ве - ка?
C-ne
Perc. 1
Tr-lo
Org.
Vn. I
Vn. II
Vl.
Vc.
Cb.

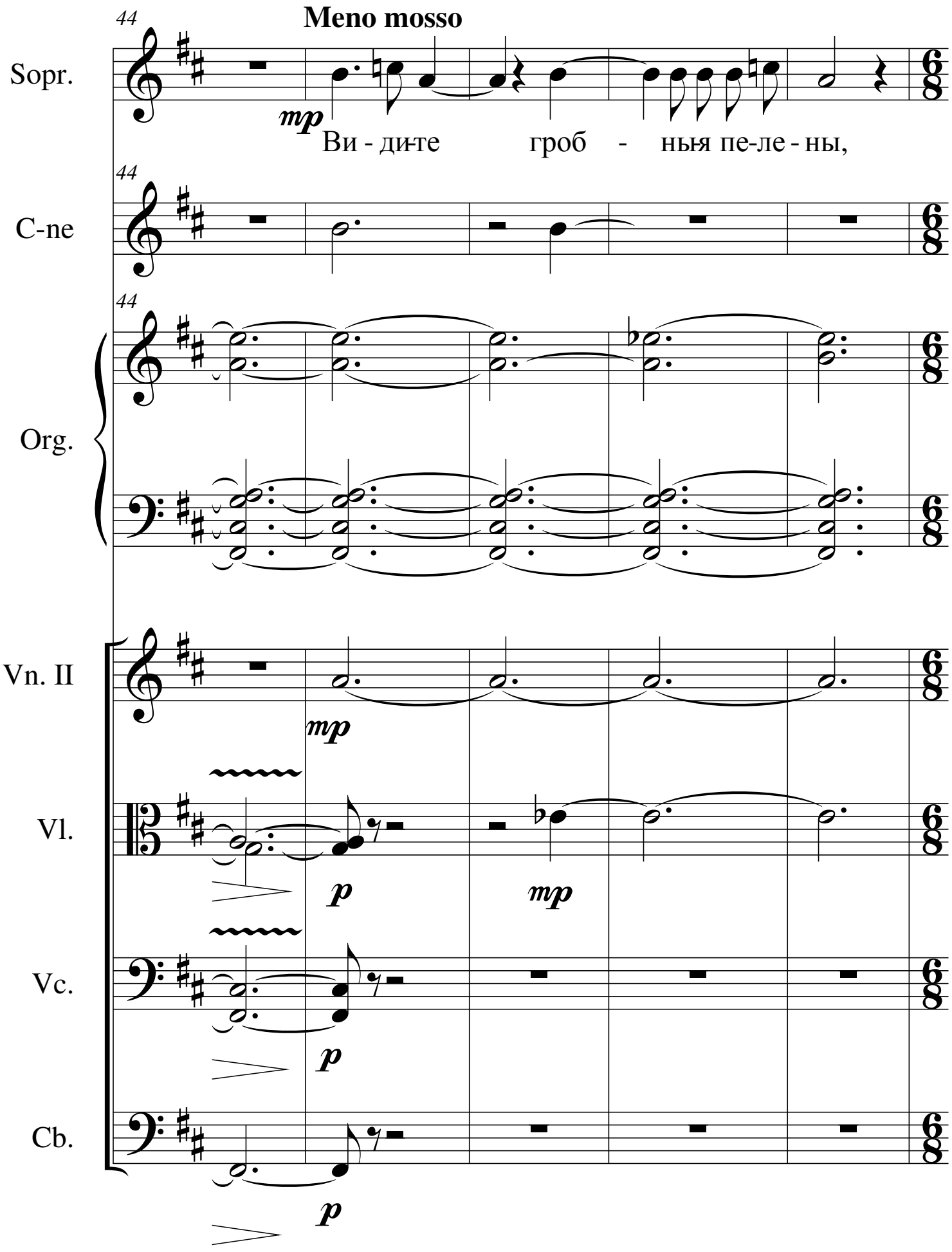
44
Meno mosso
Sopr.
mp
Ви - дите гроб - ньня пе-ле - ны,
C-ne
Org.
Vn. II
mp
Vl.
p
mp
Vc.
p
Cb.
p

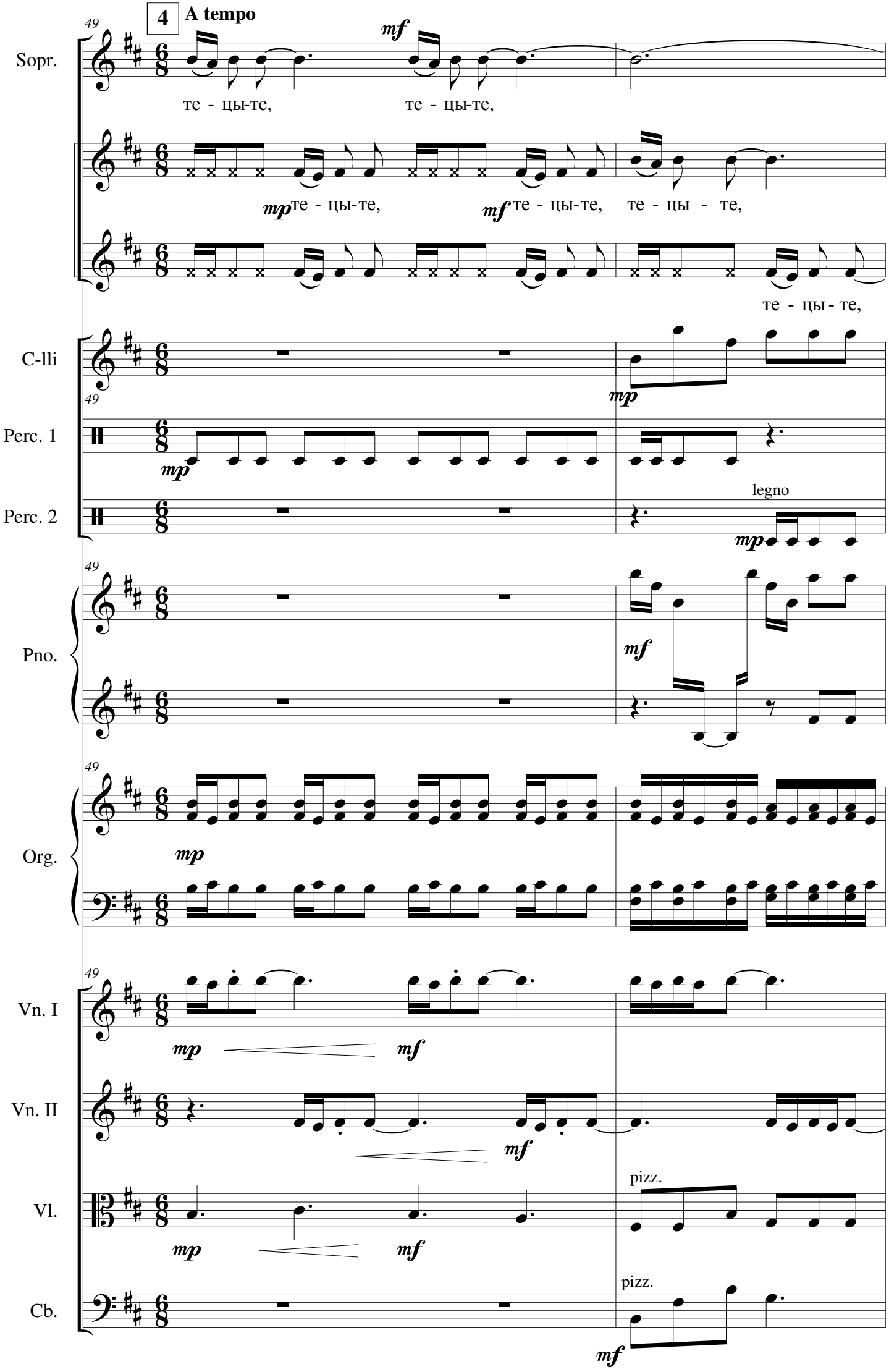
4
A tempo
Sopr.
te - cы-te,
te - cы-te,
te - cы-te,
te - cы-te,
te - cы - te,
te - cы - te,
C-lli
Perc. 1
Perc. 2
legno
Pno.
Org.
Vn. I
Vn. II
Vl.
pizz.
Cb.
pizz.

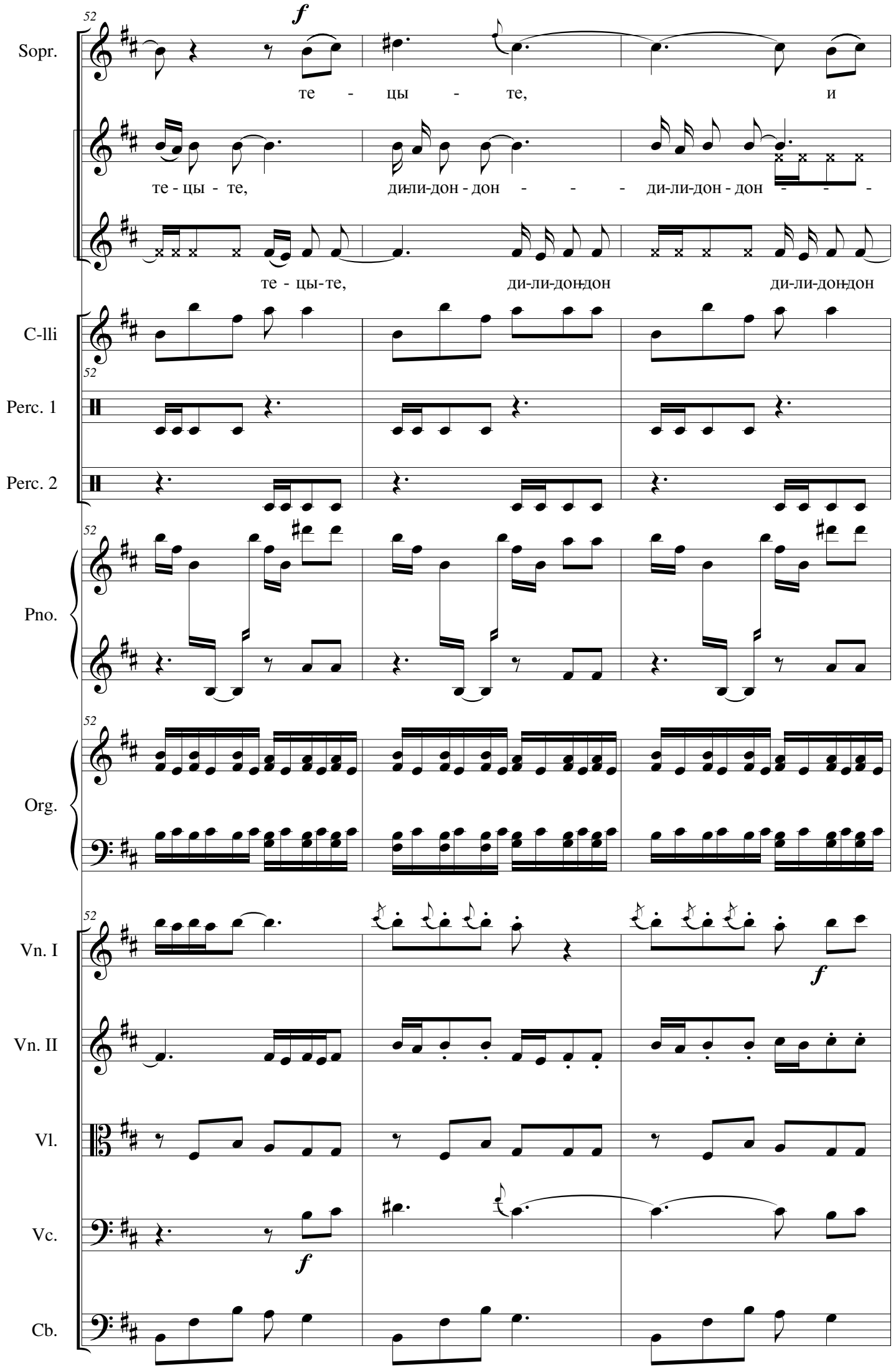
52
Sopr.
f
те - цы - те, и
те - цы - те, ди-ли-дон - дон - - - ди-ли-дон - дон - - -
те - цы-те, ди-ли-дон-дон ди-ли-дон-дон
C-lli
Perc. 1
Perc. 2
Pno.
Org.
Vn. I
f
Vn. II
Vl.
Vc.
f
Cb.

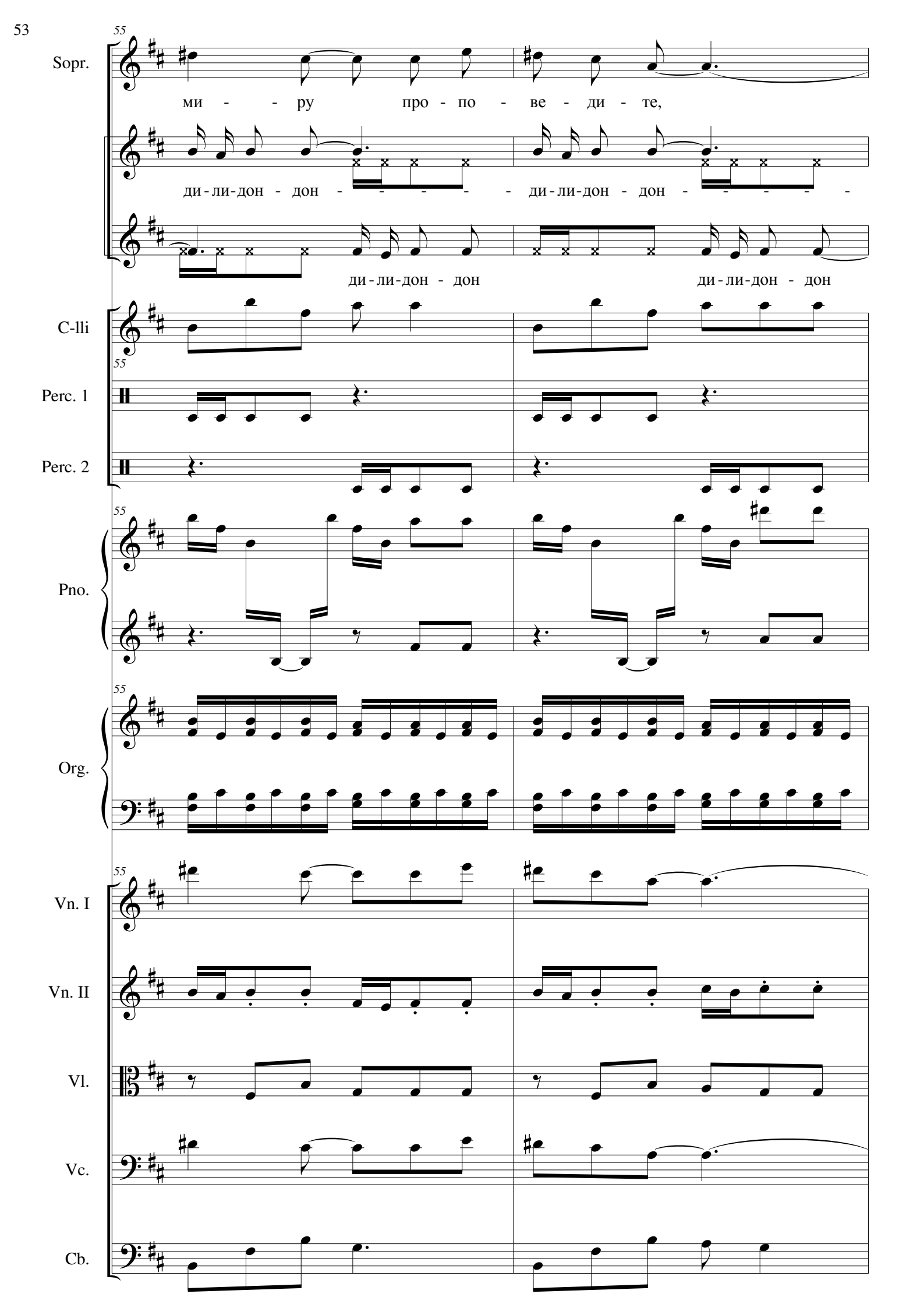
55
Sopr.
ми - - ру про - по - ве - ди - те,
ди-ли-дон - дон - - - - - ди-ли-дон - дон - - - - -
ди-ли-дон - дон ди-ли-дон - дон
C-lli
55
Perc. 1
Perc. 2
55
Pno.
55
Org.
55
Vn. I
Vn. II
Vl.
Vc.
Cb.

57

Sopr.

я - ко во-ста Гос - подь, у - мерт-

ди-ли-дон - дон - - - - дон - дон - ди-ли-дон-дон - - -

ди-ли-дон-дон

C-lli

Perc. 1

Perc. 2

8va

Pno.

f

Org.

Vn. I

f

Vn. II

f

Vl.

arco

f

Vc.

f

arco

Cb.

f

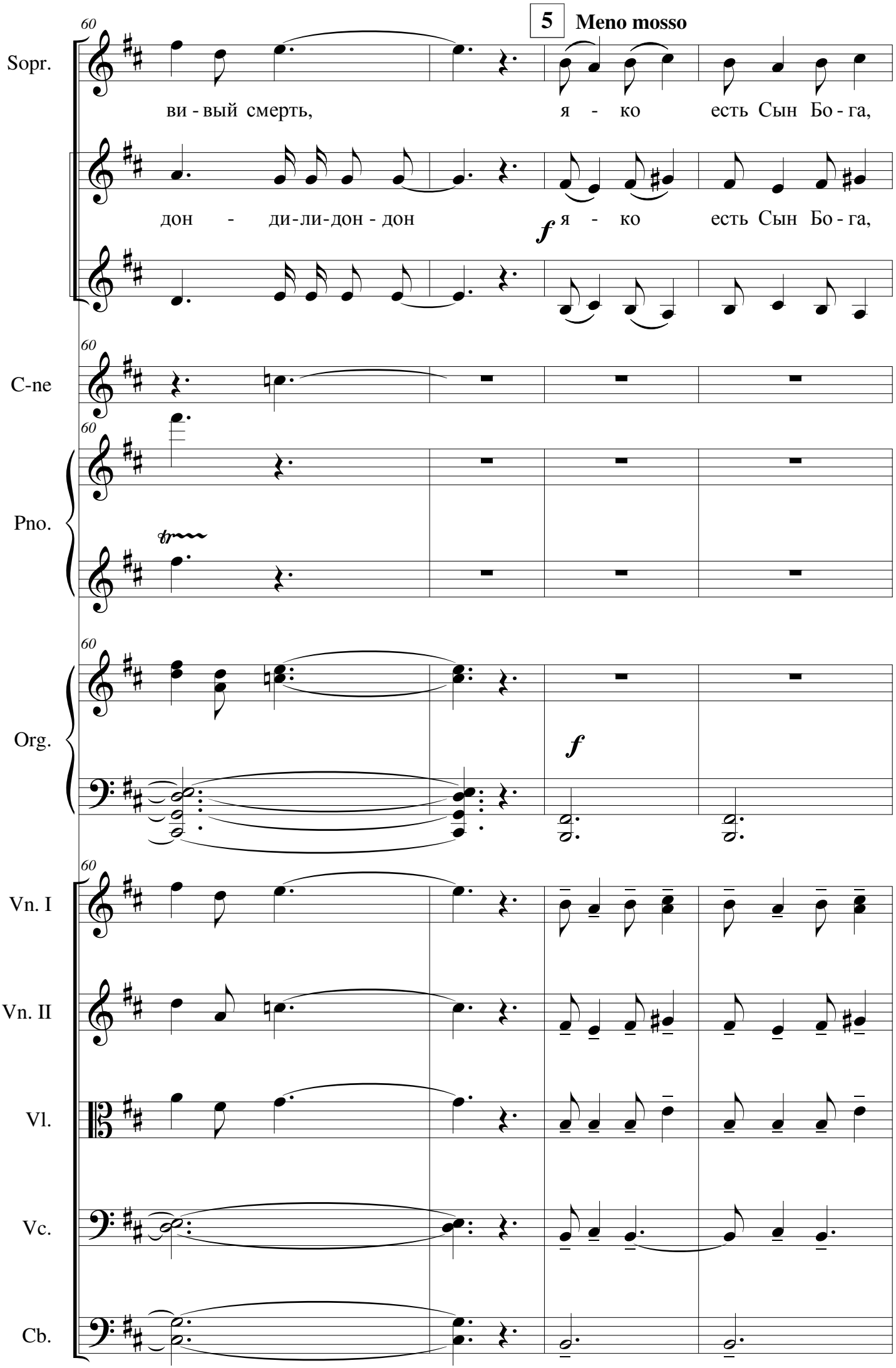
5
Meno mosso
Sopr.
ви - вый смерть, я - ко есть Сын Бо - га,
дон - ди-ли-дон - дон
f
я - ко есть Сын Бо - га,
C-ne
Pno.
Org.
f
Vn. I
Vn. II
Vl.
Vc.
Cb.

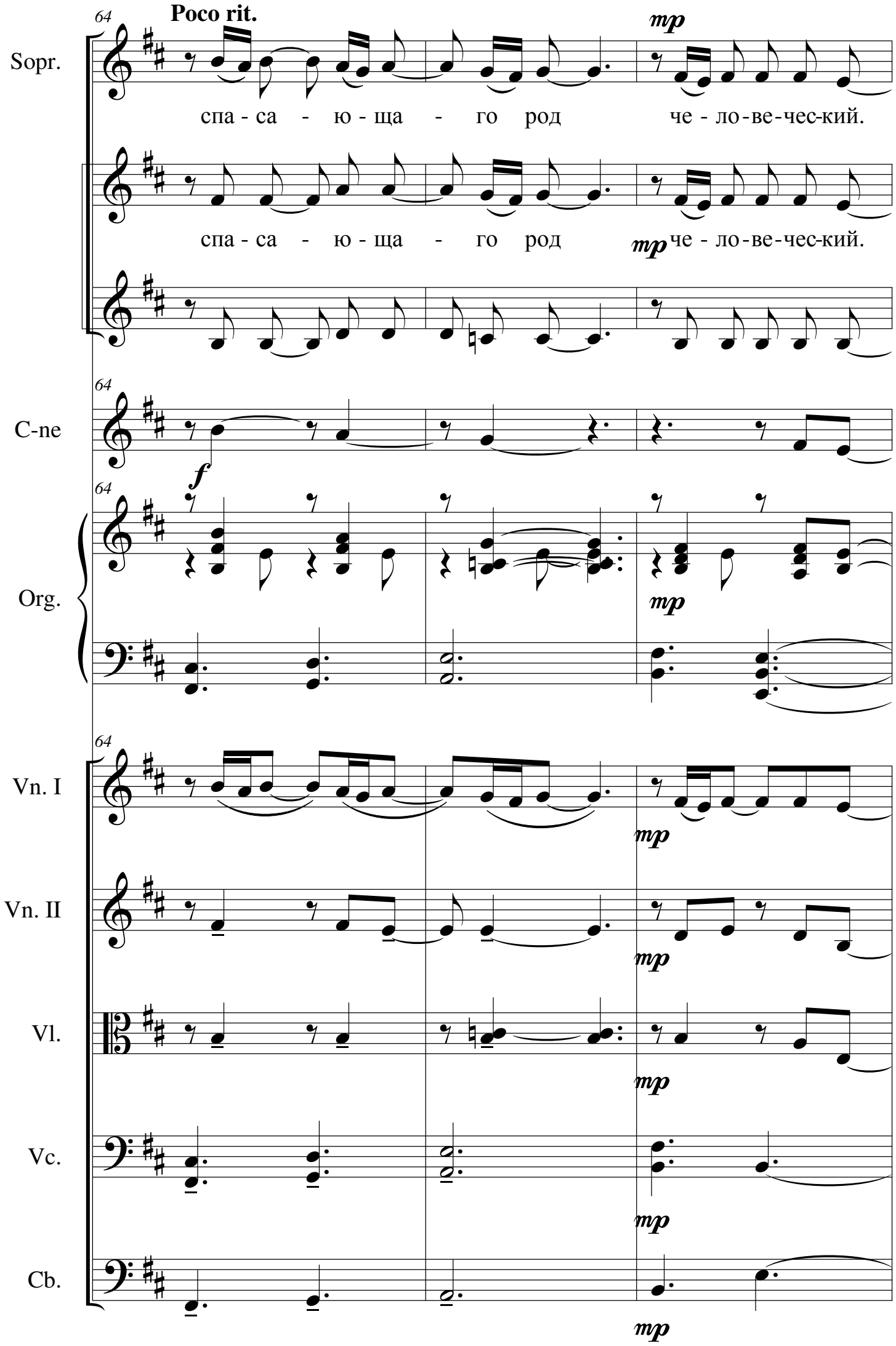
64
Poco rit.
mp
Sopr.
спа - са - ю - ща - го род че - ло - ве - чес - кий.
спа - са - ю - ща - го род
mp
че - ло - ве - чес - кий.
C-ne
f
Org.
mp
Vn. I
mp
Vn. II
mp
Vl.
mp
Vc.
mp
Cb.
mp

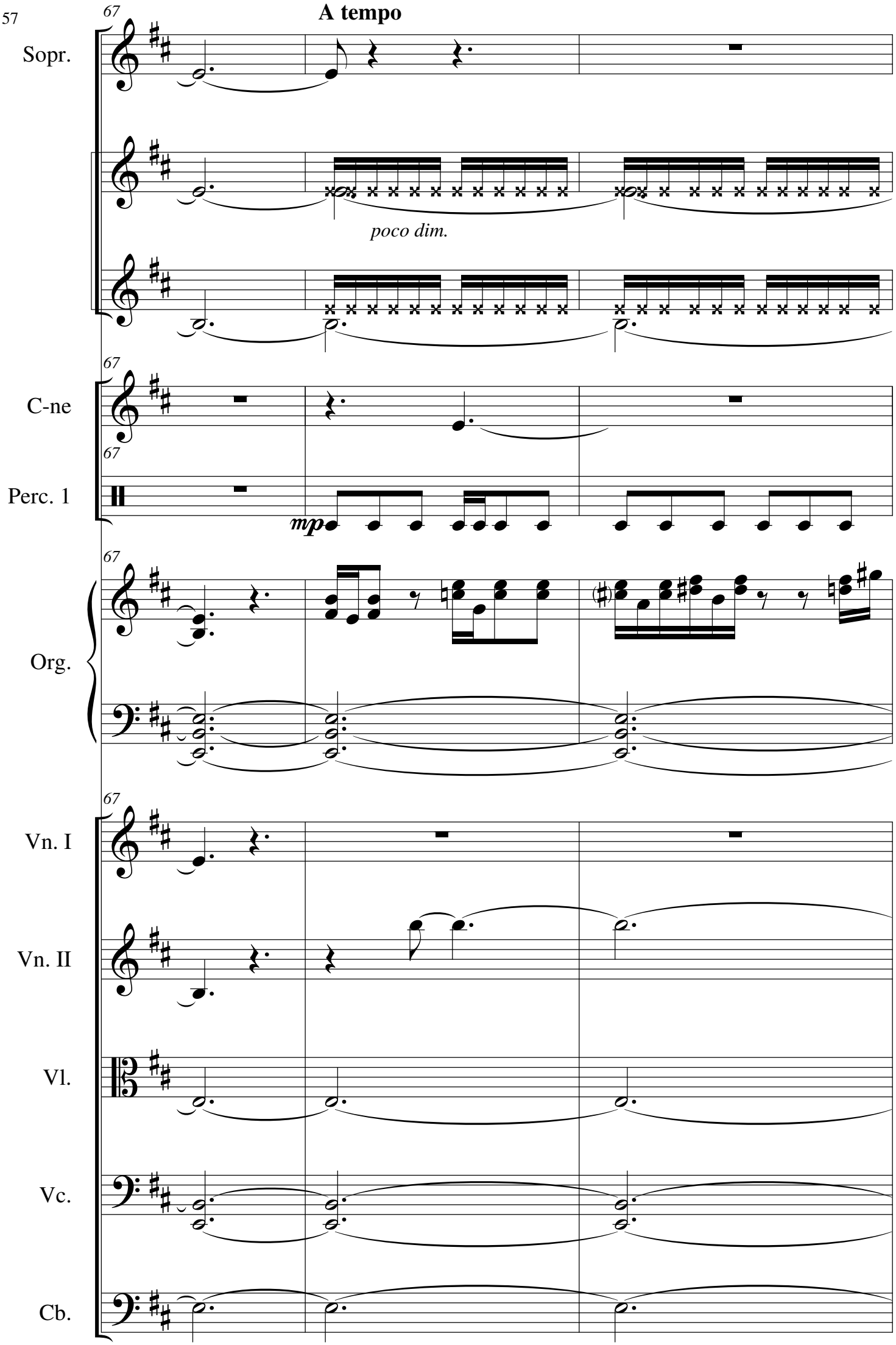
A tempo
Sopr.
poco dim.
C-ne
Perc. 1
mp
Org.
Vn. I
Vn. II
Vl.
Vc.
Cb.

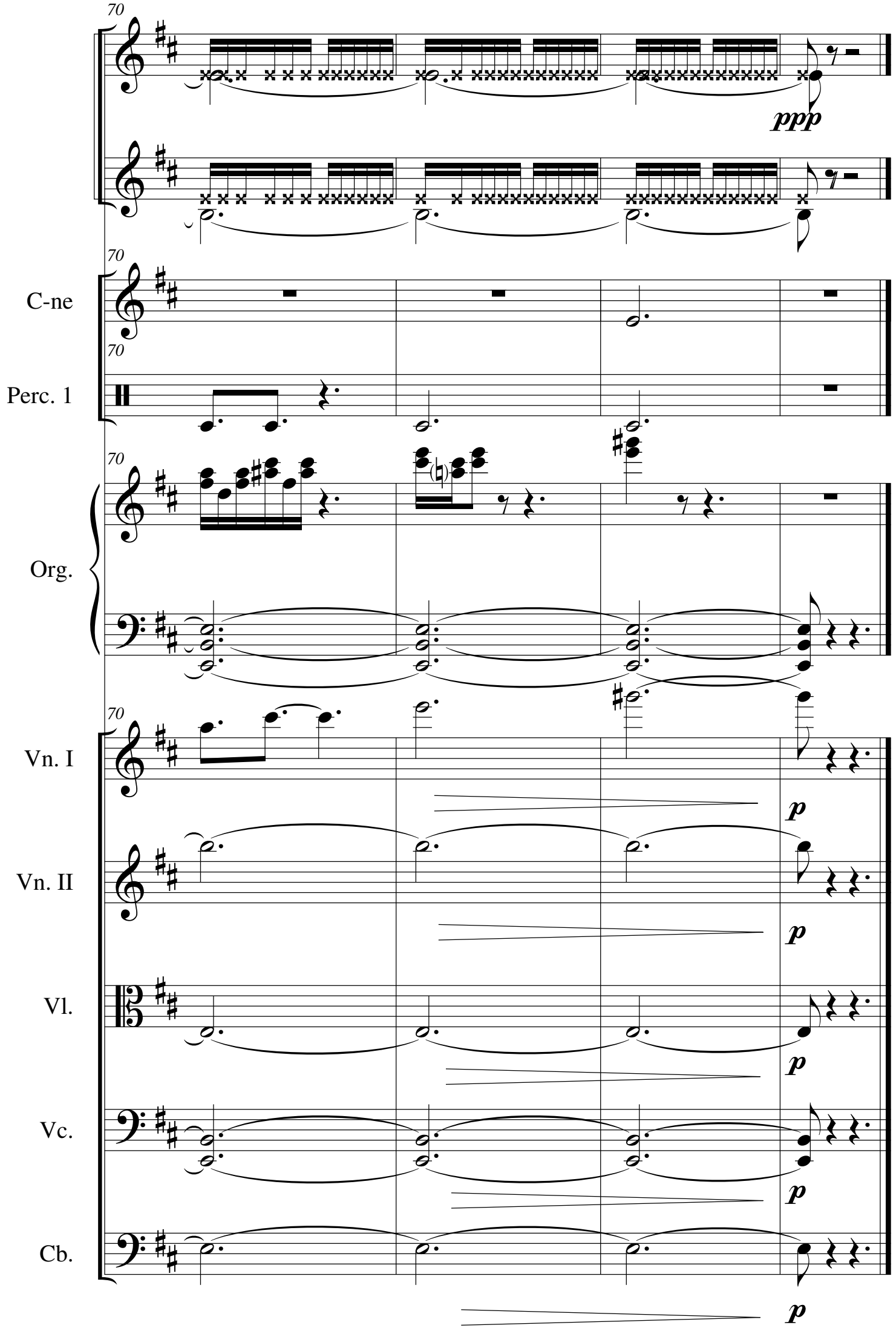
70
ppp
C-ne
Perc. 1
Org.
Vn. I
p
Vn. II
Vl.
Vc.
Cb.